A.K. Automobile GmbH
Niederkasseler Str. 2 - 51147 Köln - Tel.: 02203 / 966380



Ihr Ansprechpartner

Herr Radoslaw Grochocki
E-Mail: verkauf-akauto@netcologne.de
Telefon: 02203 966380

Volkswagen Golf VI Style Klimaautom. Tempo Sitzh...

Angebotsnr.: AH78-5925MB1



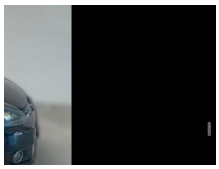

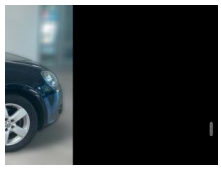

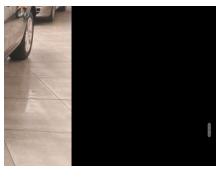

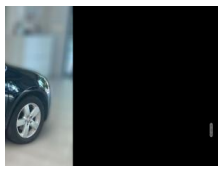





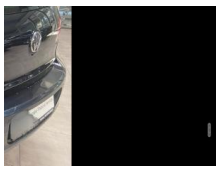

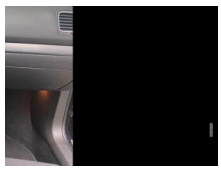

Erstzulassung:	Kilometer:	Farbe:	Leistung:	Kraftstoffart:
20.08.2011	151.462	Blau	90 kW / 122 PS	Benzin

PREIS
6.330 €

FINANZIERUNGSBEISPIEL

Laufzeit: 72 Monate	Anzahlung: 25 %
Basis-Finanzierung:*	Mtl. Rate:
Zielraten-Finanzierung:**	Mtl. Rate: **50 €**

* Basisfinanzierung: Anzahlung: 1.583 Euro, Laufzeit: 72 Monate, Nettodarlehen: 4.748 Euro, Gesamtbetrag: 7.326 Euro, Zinsätze: 6.78% Sollz. (gebunden), 6.99% eff.
** Zielratenfinanzierung: Anzahlung: 1.583 Euro, Laufzeit: 72 Monate, Nettodarlehen: 4.748 Euro, Zielrate: 3.165 Euro, Gesamtbetrag: 7.713 Euro, Zinsätze: 6.78% Sollz. (gebunden), 6.99% eff.,
Achtung! Kredite kosten Geld.
Vermittlung für:
Repräsentatives Beispiel gem. § 17 Abs. 4 PAngV.

Ausstattung

Weiteres
- abn. Anhängerkupplung
- Sonderausstattung:
- Einparkhilfe vorn und hinten
- Fensterheber elektrisch vorn und hinten
- Kennzeichenbeleuchtung LED
- Perleffekt-Lackierung
- Raucher-Paket
- Weitere Ausstattung:
- 3-Punkt-Sicherheitsgurt hinten mitte
- Ablagefach am Dachhimmel
- Airbag Beifahrerseite abschaltbar
- Airbag Fahrer-/Beifahrerseite
- Audiosystem RCD 310 (Radio/CD-Player)
- Außenspiegel asphärisch
- links
- Außenspiegel elektr. verstell- und heizbar
- Außenspiegel lackiert
- Blinkleuchte in Außenspiegel integriert
- Bremsassistent
- Chrom-Paket 2
- Doppeltonhorn
- Durchladeeinrichtung (Mittelarmlehne hinten)
- Einstiegsleisten für Sondermodell
- Elektron. Differentialsperre (EDS)
- Frontscheibe Verbundglas getönt
- Fußmatten Textil
- Gepäckraumabdeckung / Rollo
- Gepäckraumbeleuchtung
- Handbremshebelgriff Leder
- Handschuhfach mit Kühlfunktion
- Heckscheibenwischer
- Innenausstattung: Dekoreinlagen Tweed
- Innenausstattung: Stoff / Alcantara
- Innenraumfilter: Staub- und Pollenfilter
- Isofix-Aufnahmen für Kindersitz an Rücksitz
- Karosserie: 4-türig
- Klimaanlage Climatronic 2-Zonen
- Knieairbag Fahrerseite
- Kopfstützen hinten (3-fach)
- Lendenwirbelstützen vorn
- Lenksäule (Lenkrad) mechan. verstellbar
- Höhen-/Längsverstellung
- Leseleuchte
- Licht- und Sicht-Paket 1
- LM-Felgen
- Motor 1
- 4 Ltr. - 90 kW 16V TSI (1390 ccm)
- Multifunktionsanzeige Plus
- Nebelschlussleuchte
- Pedale Edelstahl / Aluminium-Design
- Reifen-Reparaturkit (Tire Mobility Set)
- Rücksitz geteilt / klappbar
- Schadstoffarm nach Abgasnorm Euro 5
- Schalt-/Wählhebelgriff Leder
- Seitenairbag vorn mit Kopf-Airbag-Einheit
- Sicherheitsgurte vorn mit Gurtstraffer
- höhenverstellbar
- Sitz vorn links höhenverstellbar

EGA STÄNDIG ÜBER 15.000 FAHRZEUGE IM BESTAND!

© 2004-2026 A.K. Automobile GmbH - Alle Rechte vorbehalten - Preisangaben ohne Gewähr und soweit nicht anders ausgewiesen inklusive MwSt.
Änderungen und Irrtümer vorbehalten